PLAN PARCIAL DE DESARROLLO URBANO ZPN-9 "BASE AÉREA - EL BAJÍO"

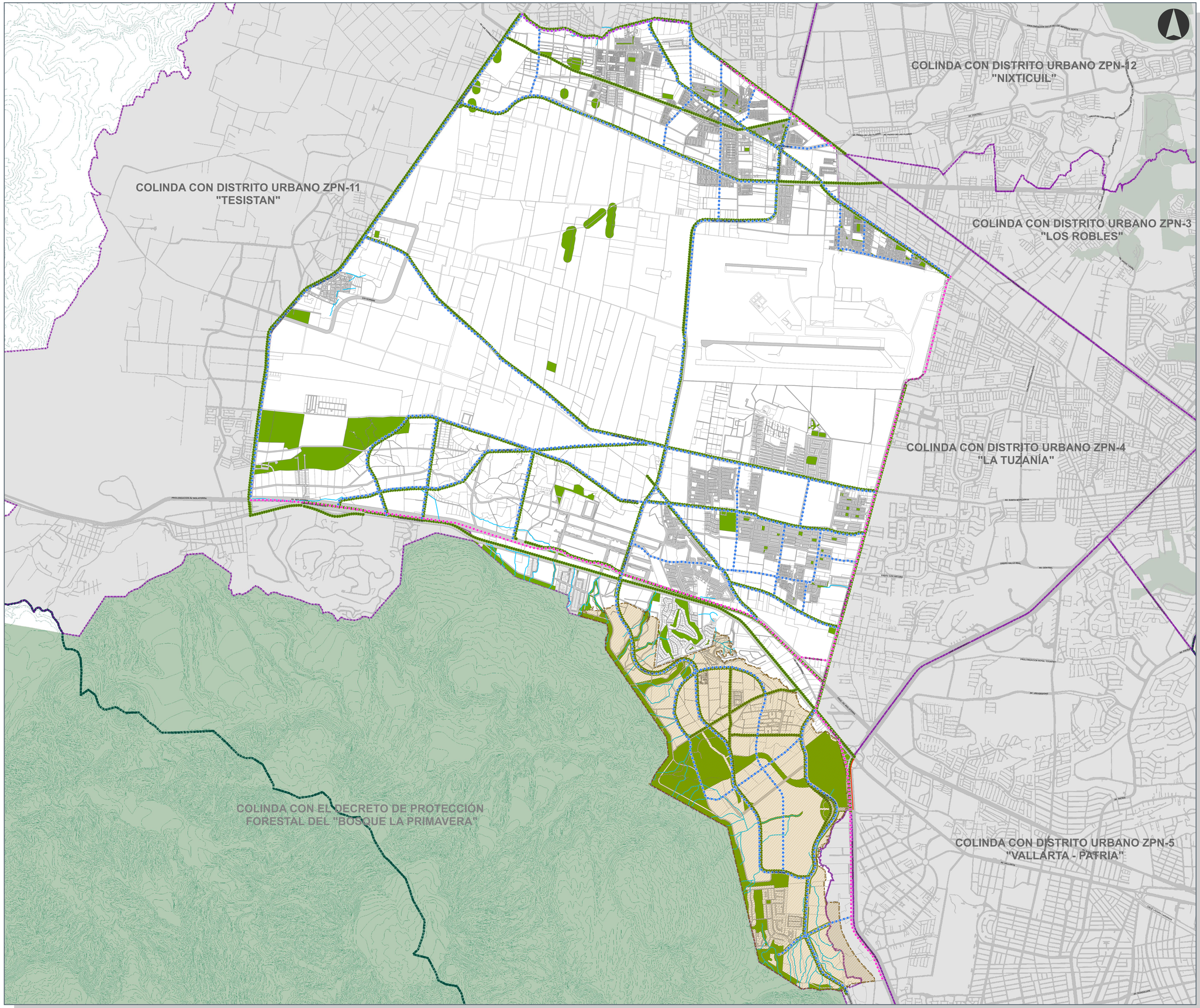

Gobierno de Zapopan

H. AYUNTAMIENTO CONSTITUCIONAL DE ZAPOPAN
2021-2024

PLAN PARCIAL DE DESARROLLO URBANO DISTRITO URBANO ZPN-9 "BASE AÉREA-EL BAJÍO"

SISTEMA VERDE Y MOVILIDAD ACTIVA | **E-1A**

UBICACIÓN

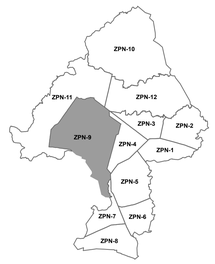

SIMBOLOGÍA NORMATIVA

SISTEMA VERDE Y MOVILIDAD ACTIVA	
DESCRIPCIÓN	SIMBOLOGÍA
CORREDOR VERDE	
CICLOVIA METROPOLITANA	
CICLOVIA SECUNDARIA	
CICLOVIA SECUNDARIA EN CAUCE	
TRANSPORTE MASIVO	
ESPACIOS VERDES	
ZONAS DE RECUPERACIÓN AMBIENTAL	
DECRETO ZONA DE RECUPERACIÓN AMBIENTAL "EL BAJÍO" DOF/TOMO/NÚMERO 309 FECHA 07 SEPTIEMBRE 2018 PUBLICADO EN EL PERIÓDICO OFICIAL DEL ESTADO DE JALISCO EDICIÓN 31 DE SEPTIEMBRE DE 2019	

SISTEMA DE PROYECCIÓN GEOGRÁFICA: UTM WGS84 ZONA 13N	FECHA DE ELABORACIÓN: MAYO 2023
ESCALA GRÁFICA: 0 0.25 0.5 1 1.5 2 Km	ESCALA MÉTRICA 1:18,500

Ordenamiento del Territorio
Gestión Integral de la Ciudad